CUCHARA TRITURADORA

MB-L120 S2

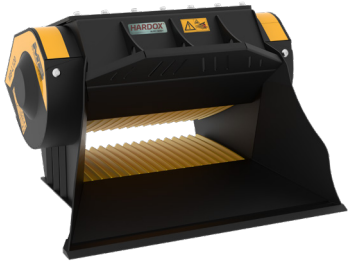

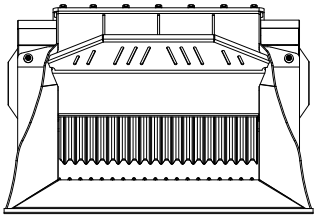

1230 mm

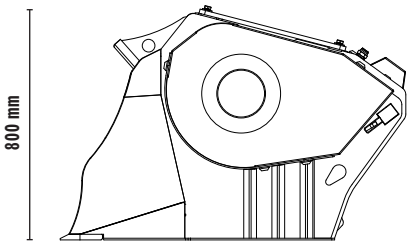

800 mm

1230 mm

CARACTERÍSTICAS TÉCNICAS

Excavadora aconsejada	ton	7,5 - 12
Retrocargadora/Cargador* aconsejado	ton	5 - 9
Minicargador aconsejado*	ton	4,5 - 6
Peso	ton	0,95
Capacidad de carga	m^3	0,19
Presión	bar	200 - 250
Contrapresión	bar	< 10
Caudal de aceite**	l/min	95 - 120
Ancho de la boca	mm	790
Altura de la boca	mm	250

* Verificar la capacidad operativa nominal
** El valor del caudal hidráulico mínimo debe alcanzarse al mismo tiempo con la presión de trabajo requerida.

ACCESORIOS OPCIONALES

Nebulizador	Contador de Horas
Garantía de 24 meses	

ÁREAS DE APLICACIÓN

DEMOLICIONES · OBRAS VIALES · RECICLAJE DE INERTES · OBRAS URBANAS

Los datos indicados y las imágenes no son vinculantes, puesto que el fabricante se reserva el derecho de mejorar sus productos en cualquier momento y sin previo aviso.