CUCHARA TRITURADORA

BF70.2 S4

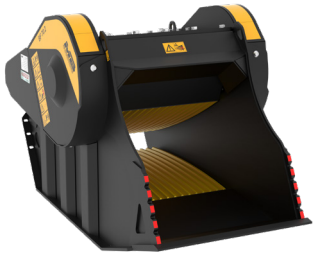

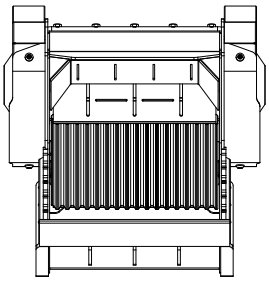

1150 mm

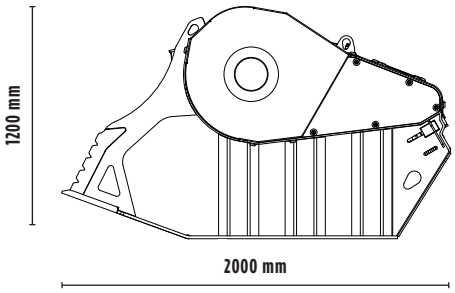

CARACTERÍSTICAS TÉCNICAS

Excavadora aconsejada	ton	16 - 25
Peso	ton	2,30
Capacidad de carga	m^3	0,65
Presión	bar	220 - 280
Contrapresión	bar	< 10
Caudal de aceite*	l/min	150 - 220
Ancho de la boca	mm	750
Altura de la boca	mm	510

* El valor del caudal hidráulico mínimo debe alcanzarse al mismo tiempo con la presión de trabajo requerida.

ACCESORIOS OPCIONALES

Nebulizador	Contador de Horas
Electroimán	Garantía de 24 meses

ÁREAS DE APLICACIÓN

DEMOLICIONES · OBRAS VIALES · GALERIAS · AMBIENTES CERRADOS · CANALIZACIONES · RECICLAJE DE INERTES · OBRAS URBANAS · FUNDICIONES · MANTENIMIENTO DE ÁREAS FORESTALES

Los datos indicados y las imágenes no son vinculantes, puesto que el fabricante se reserva el derecho de mejorar sus productos en cualquier momento y sin previo aviso.